

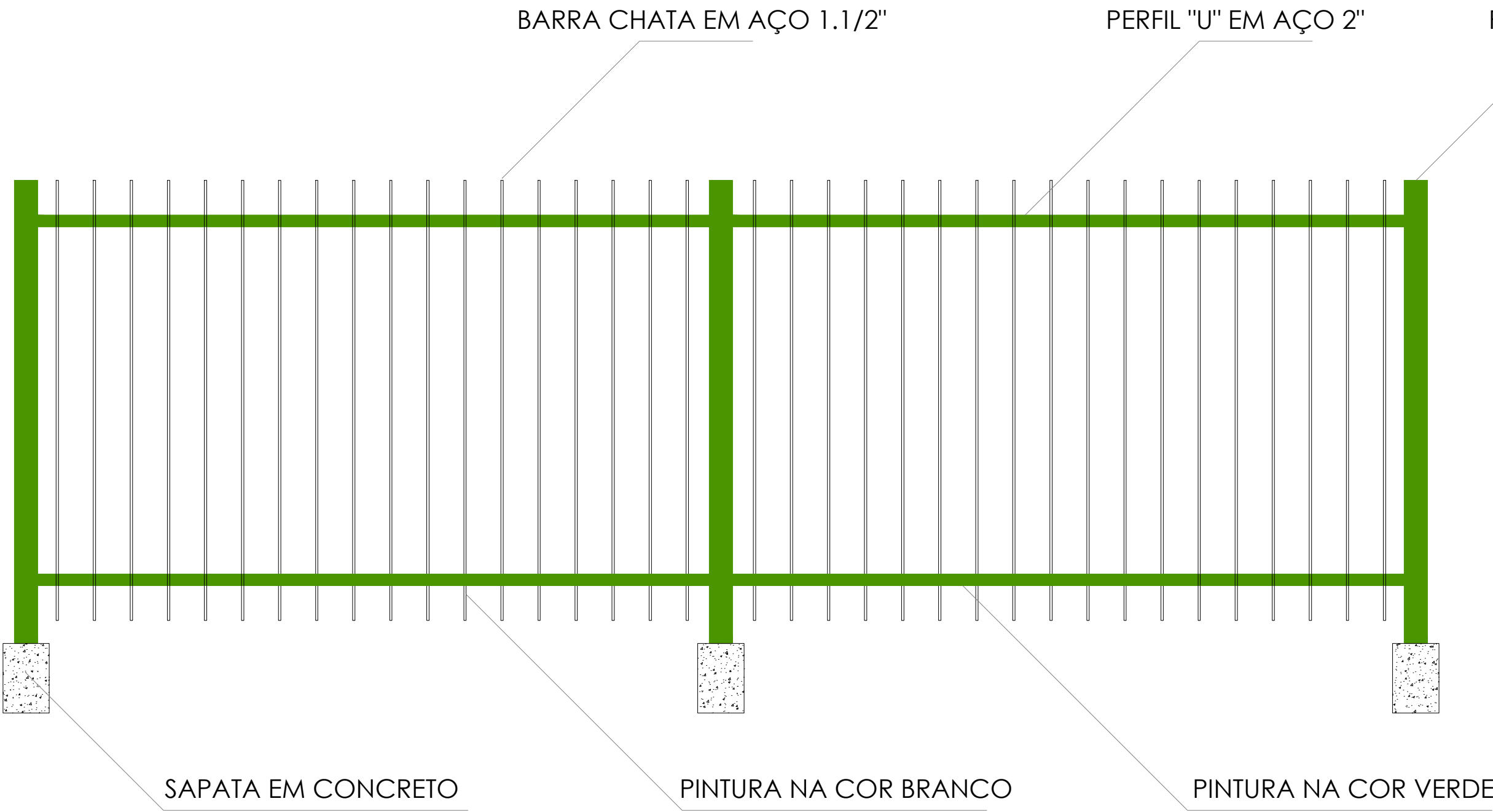

GRADIL DE FECHAMENTO EM PLANTA

ESCALA 1:20



VISTA DO GRADIL DE FECHAMENTO DO TERRENO

ESCALA 1:20

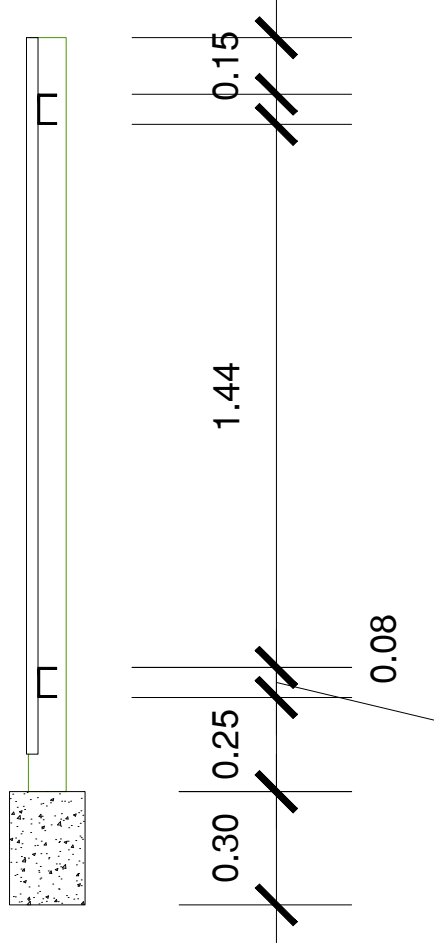

DETALHE DO GRADIL EM CORTE

ESCALA 1:20

QUADRO DE ÁREAS		
ID	AMBIENTE	ÁREA(m²)
01	Prédio: Pav Térreo	545,70
02	Prédio: Pav Tipo (3 repetições)	529,77
03	Lixeira	7,54
04	Guarita	15,42
05	Estacionamento, piso de blocos de concreto intertravados	260,84
06	Calçadas	198,21
07	Gramma	458,83
08	Terreno de implantação da obra	1.445,13

DECLARAÇÃO DE COMPROMISSO

DECLARAMOS SOB AS PENAS DA LEI, ESTAR CUMPRINDO TODOS OS REQUISITOS EXIGIDOS PELA LEGISLAÇÃO URBANÍSTICA DE MANAUS, COMPROMETENDO-ME A COMPROVAR TAL AFIRMAÇÃO QUANDO DA OBTENÇÃO DO HABITE-SE, SOB PENA DE NÃO OBTÊ-LO.

COMPROMETO-ME AINDA, TER CIÊNCIA QUE A APROVAÇÃO DO PROJETO E INTRODUÇÃO DAS MODIFICAÇÕES NECESSÁRIAS A SUA APROVAÇÃO, NÃO ME EXIME DAS RESPONSABILIDADES ESTABELECIDAS PELAS NORMAS, REGULAMENTOS E LEGISLAÇÃO PERTINENTES ÀS ATIVIDADES PROFISSIONAIS.

AUTOR: _____

RESPONSÁVEL TÉCNICO: _____

PROPRIETÁRIO: _____

CONFORME ART. 1o., & 1o., INCISO V E ART. 2o. DA LEI 858/05

RUBENS FERREIRA FILHO
Arquiteto e Urbanista
CAU A41.003-9

PREFEITO DO CAMPUS UNIVERSITÁRIO

CREA/AM

PREFEITURA DE MANAUS

UNIVERSIDADE FEDERAL DO AMAZONAS - UFAM

PREFEITURA DO CAMPUS UNIVERSITÁRIO

DIVISÃO DE PROJETOS E FISCALIZAÇÃO DE OBRAS

Prefeitura da UFAM

PROJETO / OBRA PROJETO DO GRADIL METÁLICO
RESIDENCIA UNIVERSITÁRIA MANAUS

ENDEREÇO AV. RODRIGO OTÁVIO Nº 6200, COROADO, MANAUS-AM

AUTOR RUBENS FERREIRA FILHO - CAU A41.003-9
Arquiteto e Urbanista
e-mail: filhorub@hotmail.com
Fone: 0(xx) 92-98140.0422 / 0(xx) 92-3305-1181 RAMAL4010

PROJETO		ARQUITETURA
TÍTULO	PLANTA BAIXA VISTA LATERAL DETALHES DE PERFIS E SAPATAS	
NOTAS	COTAS EM METROS ESCALA PARA PLOTAGEM: INDICADA IMPRESSÃO COLORIDA	

PROIBIDAS ALTERAÇÕES E REPRODUÇÕES POR TERCEIROS - DIREITOS AUTORAIS RESERVADOS - LEI 9610/98

DECLARO, SOB AS PENAS DA LEI, ESTAR CUMPRINDO TODOS OS REQUISITOS EXIGIDOS PELA LEGISLAÇÃO URBANÍSTICA DE MANAUS, COMPROMETENDO-ME A COMPROVAR TAL AFIRMAÇÃO QUANDO DA OBTENÇÃO DO HABITE-SE SOB A PENA DE NÃO OBTÊ-LO.

COMPROMETO-ME AINDA, TER CIÊNCIA QUE A APROVAÇÃO DO PROJETO E INTRODUÇÃO DAS MODIFICAÇÕES NECESSÁRIAS A SUA APROVAÇÃO, NÃO ME EXIME DAS RESPONSABILIDADES ESTABELECIDAS PELAS NORMAS, REGULAMENTOS E LEGISLAÇÃO PERTINENTES ÀS ATIVIDADES PROFISSIONAIS. CONFORME A LEI Nº 858/2005, ART. 1º, §1º INCISO V e ART. 2º, §2º.